

Anna-Maria Guccini

# ESPRESSIONI DI PAESAGGIO

Comune di San Giorgio di Piano

Area 6: Via Stiatico - Va Palazzaccio - Via Alessandrini

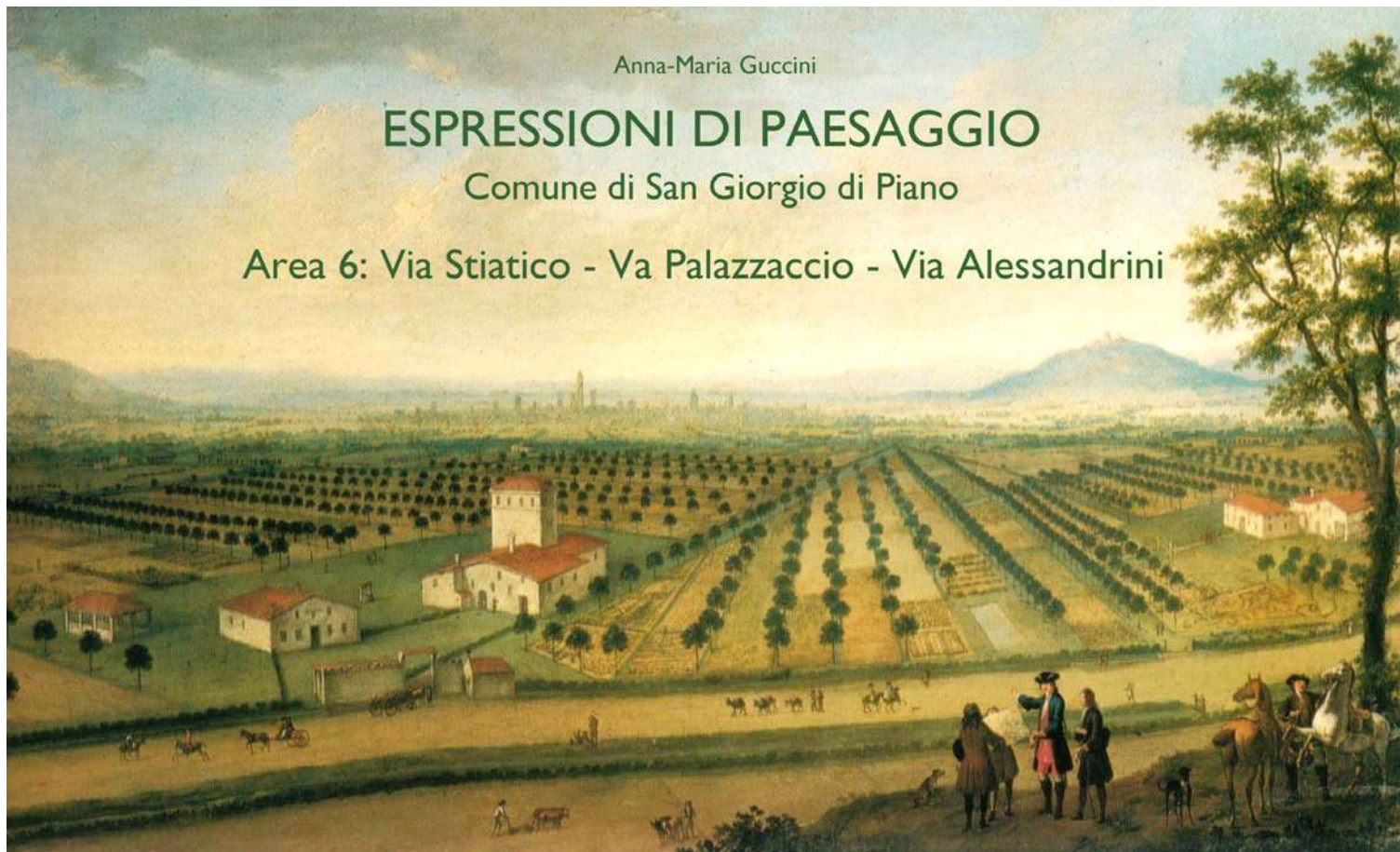

## ELEMENTI DI RISORSA



**Albero monumentale**

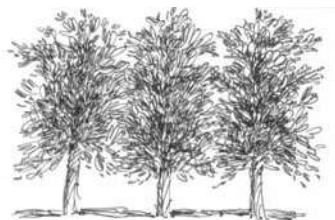

**Filare**

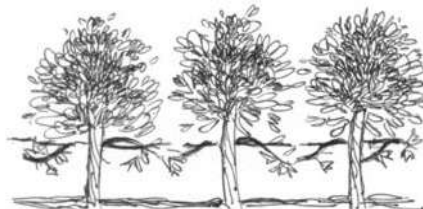

**Piantata**

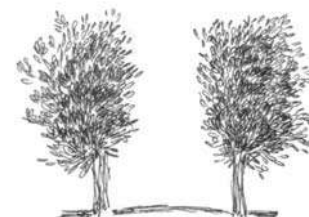

**Doppio filare / Viale alberato**

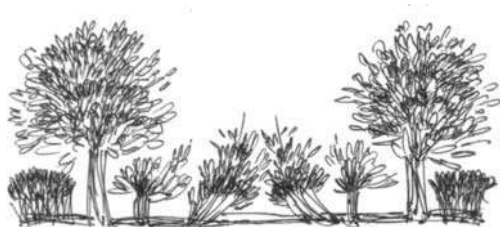

**Giardino storico o di pregio**



**Zona boscata / Verde di pregio**

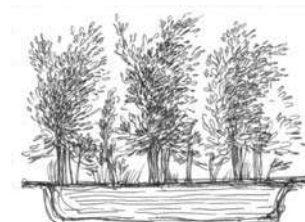

**Macero**



**Siepe**



**Pilastrino**



**Edificio di culto**



**Torre / Ed. fortificato**

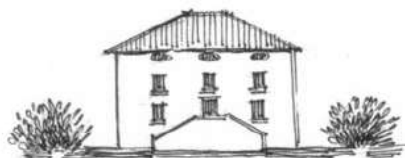

**Villa**



**Edificio di pregio**



**Edifici rurali / Edifici rurali con corte**



**Opificio**



**Viabilita' storica primaria**



**Viabilita' storica interpoderale**



**Vie e specchi d'acqua**

# LEGENDA



## Elemento di risorsa:

Corti rurali, ville, edifici di pregio, opifici, luoghi di culto, pilastrini, alberi monumentali, verde/giardini di pregio, filari e doppi filari alberati, piantate, viabilità storica primaria e interpoderale, vie e specchi d'acqua, maceri



**Edificato di pregio**



**Corti rurali**

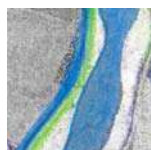

**Vie e specchi d'acqua**



**Maceri**



**Verde di pregio  
Giardino storico  
Zona boscata**

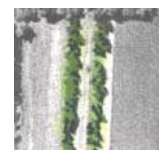
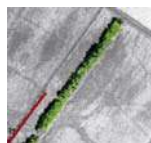

**Filari alberati  
Filaretti  
Piantate  
Doppio filare**



**Alberi monumentali**



**Viabilità storica  
primaria e interpoderale**

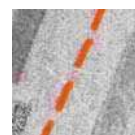

**Viabilità storica  
primaria e interpoderale dismessa**

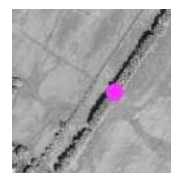

**Elemento di risorsa**



**Area di interesse**  
Insieme di Elementi di risorsa

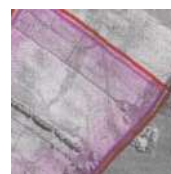

**Area di tutela delle Aree di interesse**  
Area di sedime dell'insieme di Elementi di risorsa,  
utile alla conservazione percettiva della successione  
visiva delle Aree di interesse



COMUNE DI SAN GIORGIO DI PIANO

**VIA STIATICO - VIA PALAZZACCIO/VIA ALESSANDRINI**

**RIPRESE AEREE: IGM 1933 - ORTOSAT 2003**



Le due riprese aeree oltre ad evidenziare le variazioni nelle scelte colturali dell'area, permettono di individuare la presenza della viabilità storica primaria e poderale, delle corti rurali e degli spazi collegati, dell'edificato di pregio, del verde dei giardini, dei filari e delle piantate, degli alberi isolati, dei maceri e le vie d'acqua. Tutti gli elementi di risorsa dell'area, trovano in questo modo un primo momento di identificazione in seguito verificato sul territorio.

COMUNE DI SAN GIORGIO DI PIANO

**VIA STIATICO - VIA PALAZZACCIO/VIA ALESSANDRINI**

**RAPPRESENTAZIONE CARTOGRAFICA: CTR 1974**



Cartografia tecnica Regione Emilia-Romagna, anno 1974

COMUNE DI SAN GIORGIO DI PIANO

**VIA STIATICO - VIA PALAZZACCIO/VIA ALESSANDRINI**

**ELEMENTI DI RISORSA:**

**VIABILITA' STORICA - VILLA CON VERDE DI PREGIO E FILARE ALBERATO -**

**CORTI RURALI - PIANTATE - ALBERI MONUMENTALI ISOLATI**



Elementi individuati su ripresa volo Ortosat 2003

COMUNE DI SAN GIORGIO DI PIANO

**VIA STIATICO - VIA PALAZZACCIO/VIA ALESSANDRINI**

## ELEMENTI DI RISORSA:

**VIABILITA' STORICA - VILLA CON VERDE DI PREGIO E FILARE ALBERATO -**

## CORTI RURALI - PIANTATE - ALBERI MONUMENTALI ISOLATI



## Combinazioni elementi di risorsa

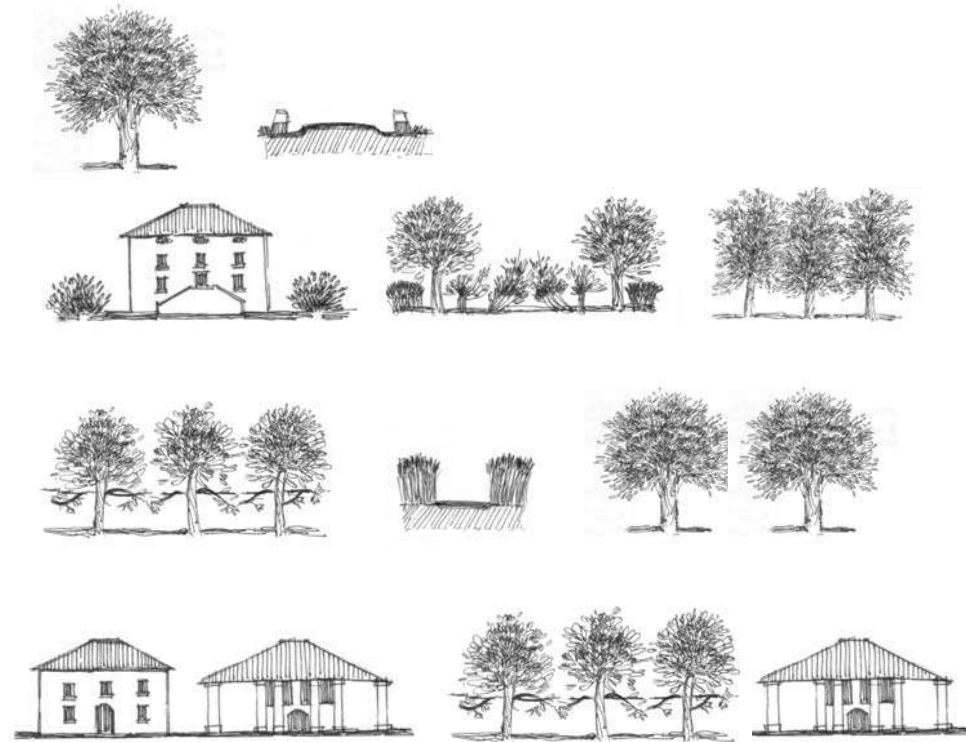



**COMUNE DI SAN GIORGIO DI PIANO**

## **ESPRESSIONI DI PAESAGGIO**

**6**

Punti di vista:

**VIA STIATICO -**

**VIA PALAZZACCIO /VIA ALESSANDRINI -**





1-2-3,4-5-6-7-9-10 (Alto/basso, sin./dx.)

## PUNTI DI VISTA ◀ PUNTI DI RIPRESA ◀

**VIA STIATICO -  
VIA PALAZZACCIO/VIA ALESSANDRINI -**

- 1** ◀ Via Stiatico
- 2** ◀ Via Palazzaccio
- 3,4** ◀ Villa Garagnani con verde di pregio
- 5** ◀ Filare alberato
- 6** ◀ Corte rurale Palazzaccio
- 7** ◀ Piantate
- 8** ◀ Albero monumentale
- 9** ◀ Alberi isolati
- 10** ◀ Corte rurale/fienile- Piantata

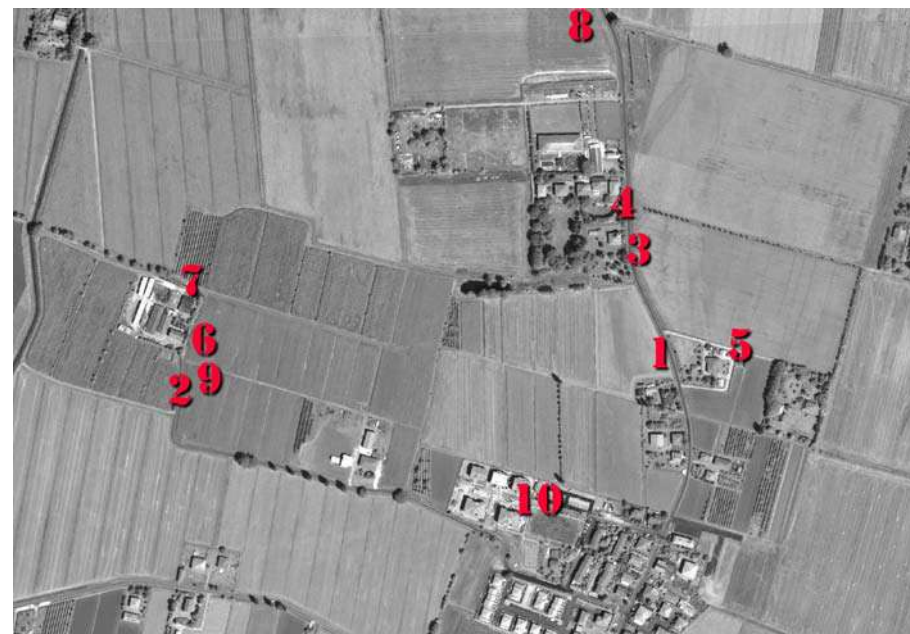



**1-2-3,4-5-6-7-8-9-10 ◀ VIA STIATICO  
VIA PALAZZACCIO/VIA ALESSANDRINI**

**ELEMENTI DI RISORSA**

VIABILITA' STORICA -

VILLA CON VERDE DI PREGIO E FILARE ALBERATO -

CORTI RURALI -

PIANTATE -

ALBERO MONUMENTALE E ALBERI ISOLATI DI PREGIO -



**CARATTERISTICHE** L'area, delimitata dalle Vie Stiatico e Palazzaccio, e in parte dallo Scolo Riolo, è caratterizzata dalla forte presenza del complesso di Villa Garagnani, dalla corte rurale Palazzaccio, dal grande fienile sulla via Stiatico, da diverse piantate e, ovviamente dalla viabilità storica attorno alla quale si sviluppano e collegano i diversi insediamenti. Ciò che si coglie in modo quasi immediato - e in qualche modo lega i diversi soggetti presenti sull'area -, è la presenza diffusa delle essenze arboree, che, accanto ad ogni elemento, sia esso villa, fienile, campo o strada, assumono forme e esprimono significati legati al contesto al quale si rapportano. Un esempio è il filare di pioppi di fronte all'ingresso della villa, segno del viale che attraversava i campi, caratteristico di molte ville e palazzi di campagna, un'altro sono gli olmi delle piantate oppure i due, appaiati, che in mezzo ai campi in prossimità di Palazzaccio, sono un probabile punto di confine. Significati evidenti o da scoprire, ma sempre esistenti, in quanto essenze arboree specifiche o alberi che oggi hanno assunto un'aspetto monumentale, non sono mai nati in modo casuale.

## 1 ◀ VIA STIATICO



**1/1, 1/2- La Via Stiatico verso Sud e verso Nord. Da qualsiasi punto del tratto all'interno dell'area, si coglie la presenza della massa arborea del giardino di Villa Garagnani.**



## 2 ◀ VIA PALAZZACCIO



**2/1- Via Palazzaccio verso Nord.**

### 3 ◀ **VILLA GARAGNANI ( E PALAZZO) CON VERDE DI PREGIO**



**3/1- Palazzo, nel complesso di Villa Garagnani, con il giardino e parte del filare alberato prospiciente la villa; 3/2- Particolare della torretta; 3/3- L'edificio e la torretta di Palazzo su Via Stiatico.**





#### 4 ◀ **VILLA GARAGNANI CON VERDE DI PREGIO**



**4/1, 4/2- Ingresso e vista parziale sul complesso di Villa Garagnani da Via Stiatico.**

**4,5 ◀ VILLA GARAGNANI CON VERDE DI PREGIO E FILARE ALBERATO**



**4/3- Essenze arboree del giardino della villa su Via Stiatico.**





**5/1- L'inizio della cavedagna di fronte all'ingresso della villa con il filare di pioppi cipressini; 5/2- Il filare, la massa arborea del giardino e Palazzo.**

## 6 ◀ CORTE RURALE PALAZZACCIO



**6/1- La corte rurale Palazzaccio ripresa da Via Palazzaccio; 6/2- Il retro degli edifici della corte con l'abitazione, l'edificio destinato a fienile/stalla e la casella.**

**7 ◀ PIANTATE 9 ◀ ALBERI ISOLATI DI PREGIO**



**7/1, 9/1- Piantate e alberi isolati di pregio presso l'ultimo tratto di Via Palazzaccio.**



## 8 ◀ ALBERO MONUMENTALE



8/1 - Albero monumentale sulla Via Stiatico.



## 10◀ PIAANTATA E CORTE RURALE/FIENILE



10/1, 10/2- Piantata e fienile tra Via Alessandrini e Via Stiatico.

## **AREA DI INTERESSE E AREA DI TUTELA**

VIA STIATICO -  
VIA PALAZZACCIO/VIA ALESSANDRINI -

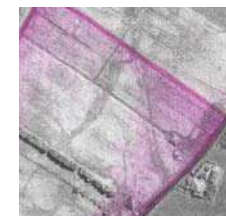

**Area di interesse**  
Insieme di  
Elementi di risorsa

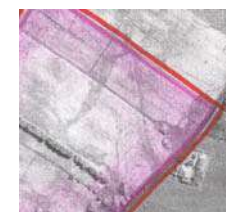

**Area di tutela**  
dell'Area di interesse

Volo ORTOSAT 2003